

<p>Onderwerp</p> <p>Vaststellen van het groenontwerp voor de middenberm van de Oosterduinweg (nadere uitwerking definitief ontwerp Oosterduin)</p>	<p>Bestuurlijk behandelvoorstel (2013/420457)</p> <p>GOB/ZUIDWEST</p>
<p>Collegebesluit</p> <ol style="list-style-type: none"> 1. Het college stelt het groenontwerp van de middenberm Oosterduinweg vast (betreft een nadere invulling van het vastgestelde DO Oosterduin). 2. Het besluit heeft geen financiële consequenties (dekking is goedgekeurd in het besluit RB 2010/284803, voor de herinrichting in de woonwijk Oosterduin). 3. De betrokkenen ontvangen na besluitvorming, informatie over dit besluit; de media krijgen een persbericht. 4. Dit besluit wordt ter informatie aan de commissie beheer gezonden. 	<p>Auteur: Lanfermeijer, B.</p> <p>Email: blanfermeijer@haarlem.nl</p> <p>Telefoonnr 023-5113842</p>
<p>Samenvatting/Doel/grond besluit</p> <p>Het college is bevoegd om het DO vast te stellen.</p>	<p>B&W vergadering</p> <p>Vergadering BenW d.d. 15-10-2013</p> <hr/> <p>Bijlagen</p>



Collegebesluit

onderwerp: Vaststellen van het groenontwerp voor de middenberm van de Oosterduinweg (nadere invulling van het vastgestelde DO Oosterduin)

Registratienummer: 2013/420464

1. Inleiding

In Oosterduin zijn het riool en de bestrating vervangen, onderdeel van het werk is het vernieuwen van de groene inrichting van de middenberm in de Oosterduinweg welke deels op Bloemendaals en deels op Haarlems grondgebied ligt.

In het vastgestelde Definitief Ontwerp (en krediet) voor Oosterduin is aangegeven dat de groene inrichting van de middenberm nader wordt uitgewerkt in overleg tussen Haarlem, Bloemendaal en de bewoners. Inmiddels is er in gezamenlijk overleg tussen vertegenwoordigers van de gemeente Bloemendaal en Haarlem een groenontwerp gemaakt. Het ontwerp is op 18 maart 2013 door vertegenwoordigers van beide gemeenten gepresenteerd aan de bewoners, tijdens een goed bezochte en in positieve sfeer verlopen informatieavond. Tijdens de avond zijn enkele kleine aanpassingen door de bewoners voorgesteld, deze zijn inmiddels verwerkt in het groenontwerp.

De gemeente Bloemendaal is akkoord met het ontwerp, de uitvoering en het beheer van de middenberm. Door de gemeente Bloemendaal is aangegeven dat er voor het vaststellen van het groenontwerp aan de Bloemendaalse zijde van de middenberm Oosterduinweg geen besluitvorming nodig is.

2. Besluitpunten college

- Het college stelt het groenontwerp van de middenberm Oosterduinweg vast (betreft een nadere invulling van het vastgestelde DO Oosterduin).
- Het besluit heeft geen financiële consequenties (dekking is goedgekeurd in het besluit RB 2010/284803, voor de herinrichting in de woonwijk Oosterduin).
- De betrokkenen ontvangen na besluitvorming, informatie over dit besluit; de media krijgen een persbericht.
- Dit besluit wordt ter informatie aan de commissie beheer gezonden.

3. Beoogd resultaat

Het nader uitwerken van de groene inrichting van de middenberm Oosterduinweg zoals aangegeven in het vastgestelde Definitief Ontwerp voor Oosterduin.

Het streefbeeld voor de inrichting is de middenberm van de Heemsteedse Dreef.

4. Argumenten

Het groenontwerp past binnen het in 2010 vastgestelde Definitief Ontwerp van Oosterduin en is hier een nadere uitwerking van. Het groenontwerp is opgesteld in overleg en met goedkeuring van de gemeente Bloemendaal, SB/Ruimtelijk Beleid/Team Ruimtelijk Ontwerp, Haarlemse Bomenwacht en de bewoners.

Het overgrote deel van de bewoners is positief over de nieuwe groene inrichting.

Dekking van het voorstel:

- De kosten voor de groeninrichting aan de Haarlemse zijde zijn gedekt vanuit het vastgestelde krediet voor de herinrichting in de woonwijk Oosterduin RB 2010/284803.

2013/420457 Vaststellen van het groenontwerp voor de middenberm van de Oosterduinweg (nadere uitwerking definitief ontwerp Oosterduin)

2.

- De inrichting aan de Bloemendaalse zijde wordt in de komende jaren uit eigen middelen door de gemeente Bloemendaal bekostigd.
- Het beheer en onderhoud van de middenberm wordt het even jaar door de gemeente Bloemendaal gedaan en het oneven jaar door de gemeente Haarlem en bekostigd uit de reguliere onderhoudsbudgetten van beide gemeenten.

5. Kanttekeningen

Het ontwerp is goedgekeurd door de Haarlemse Bomenwacht. Deze geeft aan dat er gestreefd moet worden om 2 Esdoorns te verplaatsen. Er wordt binnen Haarlem gezocht naar een nieuwe locatie voor deze bomen.

In het groenontwerp voor de middenberm hebben 6 bomen een plek gekregen die vrijkwamen op het Vlooienveld en voor het einde van het plantseizoen (1 april 2013) verplant dienden te worden, deze bomen zijn na de inspraak en vooruitlopend op de besluitvorming verplaatst in het kader van het werk met werk maken. De kosten van deze verplaatsing zijn gedekt uit het budget voor het werk Haarlemmer Hout.

6. Uitvoering

De nieuwe bomen, stuiken en bollen worden in december 2013 aangebracht.

De kapvergunning voor de bomen op Haarlems grondgebied, wordt na de besluitvorming aangevraagd. De te verwijderen bomen worden gecompenseerd door het nieuw aan te brengen groen.

De te kappen bomen aan de zijde van Bloemendaal worden in het voorjaar van 2014 door de gemeente Bloemendaal gekapt.

Dit besluit wordt na de besluitvorming gecommuniceerd. De insprekers ontvangen een afschrift van de besluitvorming en de inspraaknotitie.

7. Bijlagen

- A. Groenontwerp middenberm Oosterduinweg
- B. Inspraaknotitie
- C. Kaptekening

Het college van burgemeester en wethouders,

de secretaris

de burgemeester

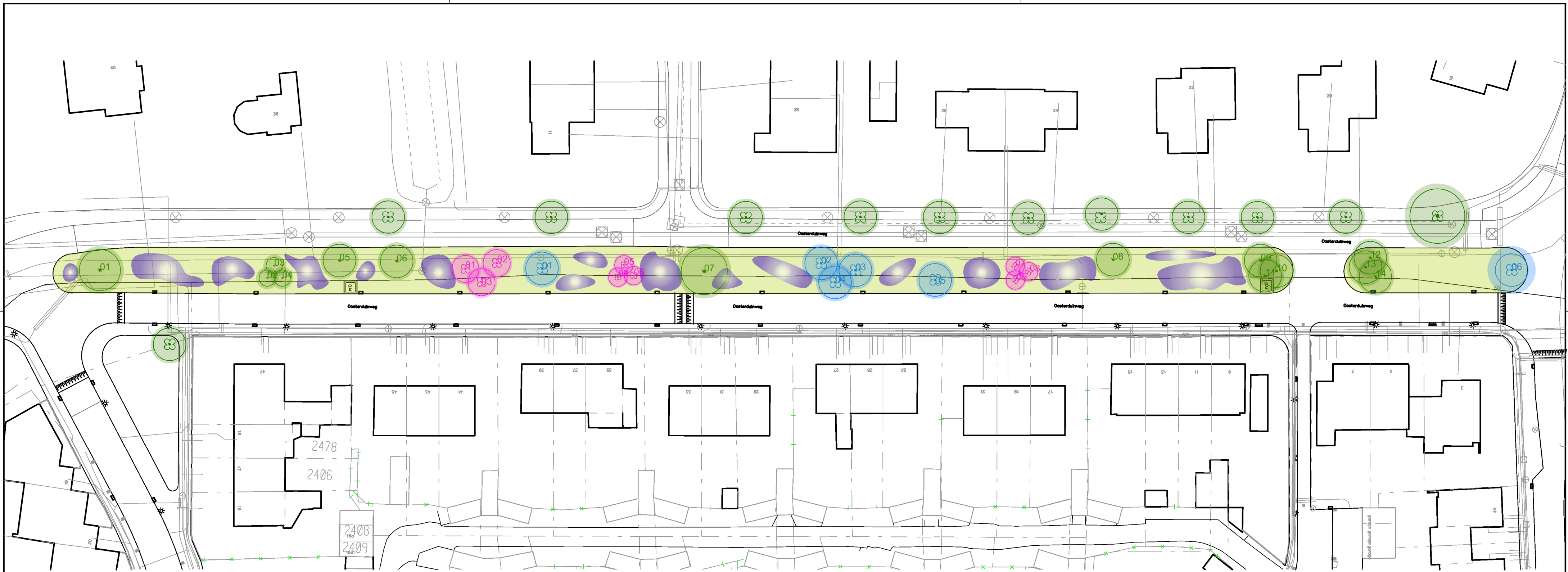

- Bestaande boom**
- 01 Honingboom *Sophora Japonicum*
 - 02 Veelbloemige kornoelje *Cornus Florida*
 - 03 Veelbloemige kornoelje *Cornus Florida*
 - 04 Veelbloemige kornoelje *Cornus Florida*
 - 05 Aardbeiboom *Arbutus Unedo*
 - 06 niet bekend *Sycoparrotia Semidecidua 'Prins Claus'*
 - 07 Vleugelnoot *Pterocarya*
 - 08 Judasboom *Cercis Siliquastrum*
 - 09 Japanse kornoelje *Cornus Kousa*
 - 10 Japanse kornoelje *Cornus Kousa*
 - 11 Japanse kornoelje *Cornus Kousa*
 - 12 Kornoelje *Cornus Mas*
 - 13 Kornoelje *Cornus Mas*
 - 14 Kornoelje *Cornus Mas*

- Boom geleverd door derden**
- 01 zwarte Tupelo *Nyssa sylvatica*
 - 02 Japanse notenboom *Ginkgo biloba*
 - 03 Japanse notenboom *Ginkgo biloba*
 - 04 Japanse notenboom *Ginkgo biloba*
 - 05 Gele Zeeboom *Koelreuteria*
 - 06 Hemelboom *Ailanthus altissima*

- Nieuwe boom**
- 01 Reuzen-kornoelje *Cornus controversa*
 - 02 Reuzen-kornoelje *Cornus controversa*
 - 03 Reuzen-kornoelje *Cornus controversa*
 - 04 Hulst *Ilex aquifolium*
 - 05 Hulst *Ilex aquifolium*
 - 06 Hulst *Ilex aquifolium*
 - 07 Hulst *Ilex aquifolium*
 - 08 Hulst *Ilex aquifolium*
 - 09 Hulst *Ilex aquifolium*

- Gazon beplanten met:**
- Grote groepen *Scilla siberica*



RUIMTELIJK BELEID

Onderwerp:

OOSTERDUINWEG

middenberm beplanting



Haarlem

datum : 05-03-2013
 schaal : 1:500
 formaat : A2
 fase: DO

medewerkers:
 SJG MS BL
 gecontroleerd:

tekening nummer:
807LS001



Inspraaknotitie Middenberm Oosterduinweg

Definitief 21-03-2013

Informatiebijeenkomst:

Datum: 18 maart 2013

Locatie: Zorgcentrum Parkzicht, Helmlaan 10, Haarlem

Vraag	Antwoord gemeente	Inspreker
In middenberm t.o. nrs. 3, 5 en 7 geen hoge bomen of struiken, neemt zon weg en is verkeerstechnisch ongewenst vanwege verminderd zicht op kruising. Verstoot ruimtelijk effect. Graag herstel narcissenveldje of andere beplanting, bv rozen zoals begin jaren tachtig.	Bomen en struiken in de middenberm van de Oosterduinweg zijn verkeerstechnisch verantwoord. De afstand van de beplanting in de middenberm tot de woningen is zodanig dat schaduwwerking ervan minimaal is. Het narcissenveldje wordt gehandhaafd op dezelfde plek (in het gedeelte voor nr. 3-7). In de rest van de berm worden vlakken met wilde hyacinten geplant (Scilla). Helaas is wegens de beperkte middelen voor beheer en onderhoud geen mogelijkheid tot het aanbrengen van rozenperken.	1
Huidige open karakter van de weg met in voorjaar narcissen is het mooist en onderstreept de overgang tussen Haarlem en Bloemendaal.	Het open karakter van de middenberm blijft behouden, wel is er in het nieuwe ontwerp gestreefd naar variatie van soorten en kleur in alle jaargetijden. Er worden in totaal 14 bomen verwijderd en 15 terug geplant.	2
In middenberm voor nr. 3 staan geen paarse bloemen gepland. Graag dezelfde bloemen hier als in rest van weg. Saai grasveldje is verslechtering t.o.v. huidige situatie.	In het nieuwe ontwerp gestreefd naar variatie van soorten en kleur in alle jaargetijden. De narcissen voor nr. 3-7 blijven behouden. In de rest van de berm worden vlakken met wilde hyacinten geplant (Scilla).	3
Hemelboom aan einde plantsoen zover mogelijk aan einde perk zodat zicht vanuit huiskamer niet ontnomen wordt	De hemelboom staat reeds aan het einde van het perk ingetekend en kan niet veel dicht tegen de band aan geplant worden.	3
Tussen bomen hulst planten. Laatste stuk van de weg lijkt kariger beplant te worden, jammer.	De beplanting is vrij gelijkmatig over de berm verdeeld. Het perk voor nr. 3-7 lijkt wat leeg, maar hier bloeien in het voorjaar narcissen (staan niet op de tekening).	3
Oversteek realiseren voor bewoners Oosterduinweg ter plaatse van drempel, tegen over Peerenboom Vollerlaan	De kaders voor de inrichting van de middenberm zijn vastgesteld in het definitief ontwerp voor Oosterduin. Hierin is geen doorsteek opgenomen ter plaatse van de Peereboom Vollerlaan.	4
Wordt groenstrook alleen maar beplant of komt er ook nog gras?	Het gras komt terug.	4
Bezwaar tegen weghalen boom nr. 23 (tegenover huisnr 9) staat al 35 jaar en bloeit mooi in voorjaar. Verder mooi plan.	Besloten is deze boom te handhaven (boomnr. 23 op de plantekening).	5
Groep ginkgo's t.o. huisnr 25 verplaatsen naar ruimte tussen huisnrs. 27 en 29. Evt. 2 i.p.v. 2	De Ginkgo's worden iets verschoven in zuidelijke richting.	6



Haarlem

Inspraaknotitie Middenberm Oosterduinweg

Definitief 21-03-2013

Algemeen: het geheel doet met haar parkachtige sortiment nogal gekunsteld. De exoten zijn geen accenten binnen een inheems sortiment (bv Fraxinus, Platanus, Acer, Quercus) maar een bonte Tabula Rasa. Jammer.	Er is bewust gekozen voor bomen en struiken met een hoge sierwaarde. Deze keus borduurt voort op het al aanwezige beplantingsassortiment.	6
De Stinsen zijn erg fraai.	Daar zijn wij het mee eens.	6
De toepassing van struiken vind ik de doorzichten en robuustheid van de hoofdstructuur doorbreken.	Wij zijn van mening dat de twee groepen met hulst de robuuste structuur niet doorbreken, maar juist versterken.	6
Jammer dat oude situatie niet wordt gehandhaafd, via berm was er lange zichtlijn. A.u.b. geen hulst planten. Geen struiken op middenberm zodat we nog onder de bomen kunnen doorkijken en genieten van zichtlijn. Volgens plan heb ik nu geen boom voor mijn huis (huisnr 23), dit graag zo houden, dus geen verschuivingen van bomen.	Wij zijn van mening dat de twee groepen met hulst de robuuste structuur niet doorbreken, maar juist versterken. Het profiel is zodanig breed dat plaatsing van de hulstgroepen niet of nauwelijks ten koste gaat van het doorzicht. Het benadrukt volgens ons juist het groene karakter van dit deel van Haarlem.	7
Kan niet aanwezig zijn bij inspraak, mooi plan.	Daar zijn wij het mee eens.	8

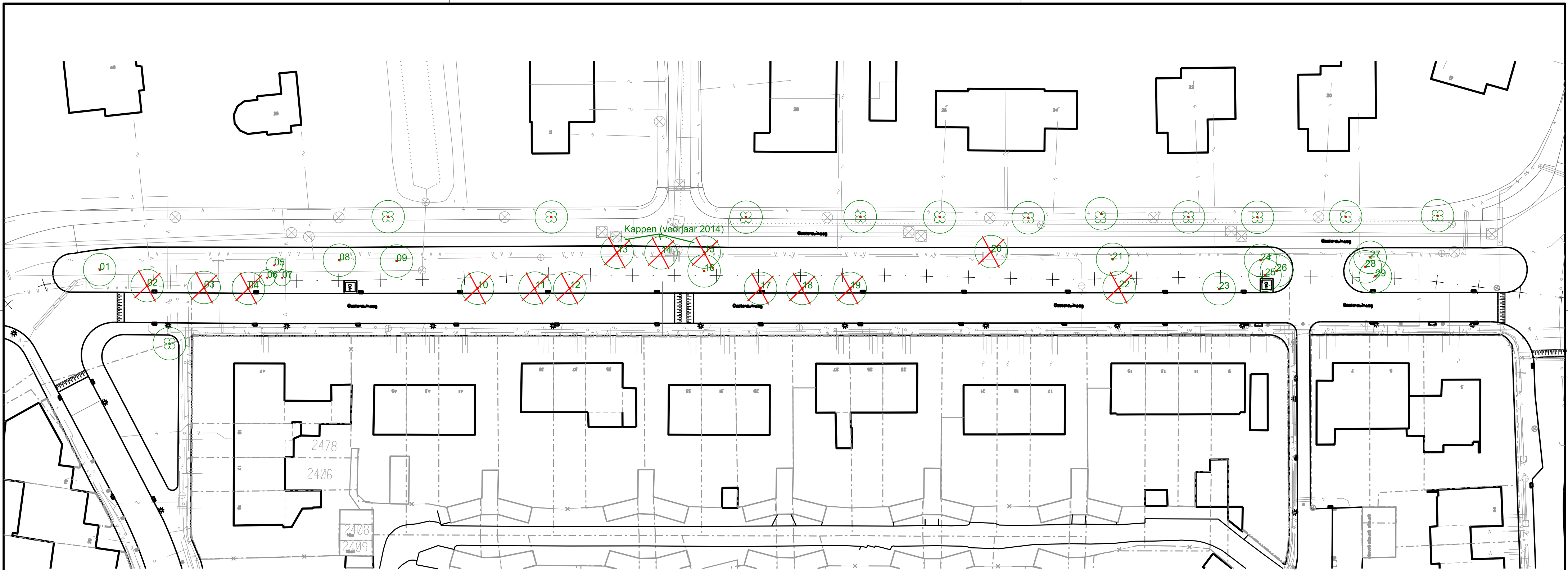

Naam:	Naam:	Eigenaar:	Advies:
01 Honingboom	Sophora Japonicum	Bloemendaal	Behouden
02 Esdoorn	Acer Pseudoplatanus	Haarlem	Kappen
03 Esdoorn	Acer Pseudoplatanus	Haarlem	Kappen
04 Esdoorn	Acer Pseudoplatanus	Haarlem	Kappen
05 Veelbloemige kornoelje	Cornus Florida	Bloemendaal	Behouden
06 Veelbloemige kornoelje	Cornus Florida	Bloemendaal	Behouden
07 Veelbloemige kornoelje	Cornus Florida	Bloemendaal	Behouden
08 Aardbeiboom	Arbutus Unedo	Bloemendaal	Behouden
09 Kornoelje	Sycoparrotia Semidecidua 'Prins Claus'	Bloemendaal	Behouden
10 Esdoorn	Acer Pseudoplatanus	Haarlem	Kappen
11 Esdoorn	Acer Pseudoplatanus	Haarlem	Kappen
12 Esdoorn	Acer Pseudoplatanus	Haarlem	Kappen
13 Esdoorn	Acer Pseudoplatanus	Bloemendaal	Kappen (voorjaar 2014)
14 Esdoorn	Acer Pseudoplatanus	Bloemendaal	Kappen (voorjaar 2014)
15 Esdoorn	Acer Pseudoplatanus	Bloemendaal	Kappen (voorjaar 2014)
16 Vleugelnoot	Pterocarya	Bloemendaal	Behouden
17 Esdoorn	Acer Pseudoplatanus	Haarlem	Kappen
18 Esdoorn	Acer Pseudoplatanus	Haarlem	Kappen
19 Esdoorn	Acer Pseudoplatanus	Haarlem	Kappen
20 Esdoorn	Acer Pseudoplatanus	Bloemendaal	Kappen
21 Judasboom	Cercis Siliquastrum	Bloemendaal	Behouden
22 Esdoorn	Acer Pseudoplatanus	Haarlem	Kappen
23 Vleugelnoot	Pterocarya	Haarlem	Behouden
24 Japanse kornoelje	Cornus Kousa	Bloemendaal	Behouden
25 Japanse kornoelje	Cornus Kousa	Bloemendaal	Behouden
26 Japanse kornoelje	Cornus Kousa	Bloemendaal	Behouden
27 Kornoelje	Cornus Mas	Bloemendaal	Behouden
28 Kornoelje	Cornus Mas	Bloemendaal	Behouden
29 Kornoelje	Cornus Mas	Bloemendaal	Behouden

wiz.		omschrijving wijziging		get.	gec.	datum
STEDELIJKE PROJECTEN HAARLEM						
Project : OOSTERDUINWEG						
Onderwerp : Bomen middenberm nav rondgang O. van Nispen en R. Apeldoorn						
datum :	21-03-2013	opdrachtgever :	opdrachtgever	tekeningsnr. :	wijziging :	
schaal :	1:500	getekend :	gecontroleerd :	XXXX-CXX		
formaat :	A2	tekenaar :	controleur :			
bestek :	STB/IB					