AWTG Parklaan

Haarlem

Hoogheemraadschap van Rijnland

Royal HaskoningDHV
Enhancing Society Together
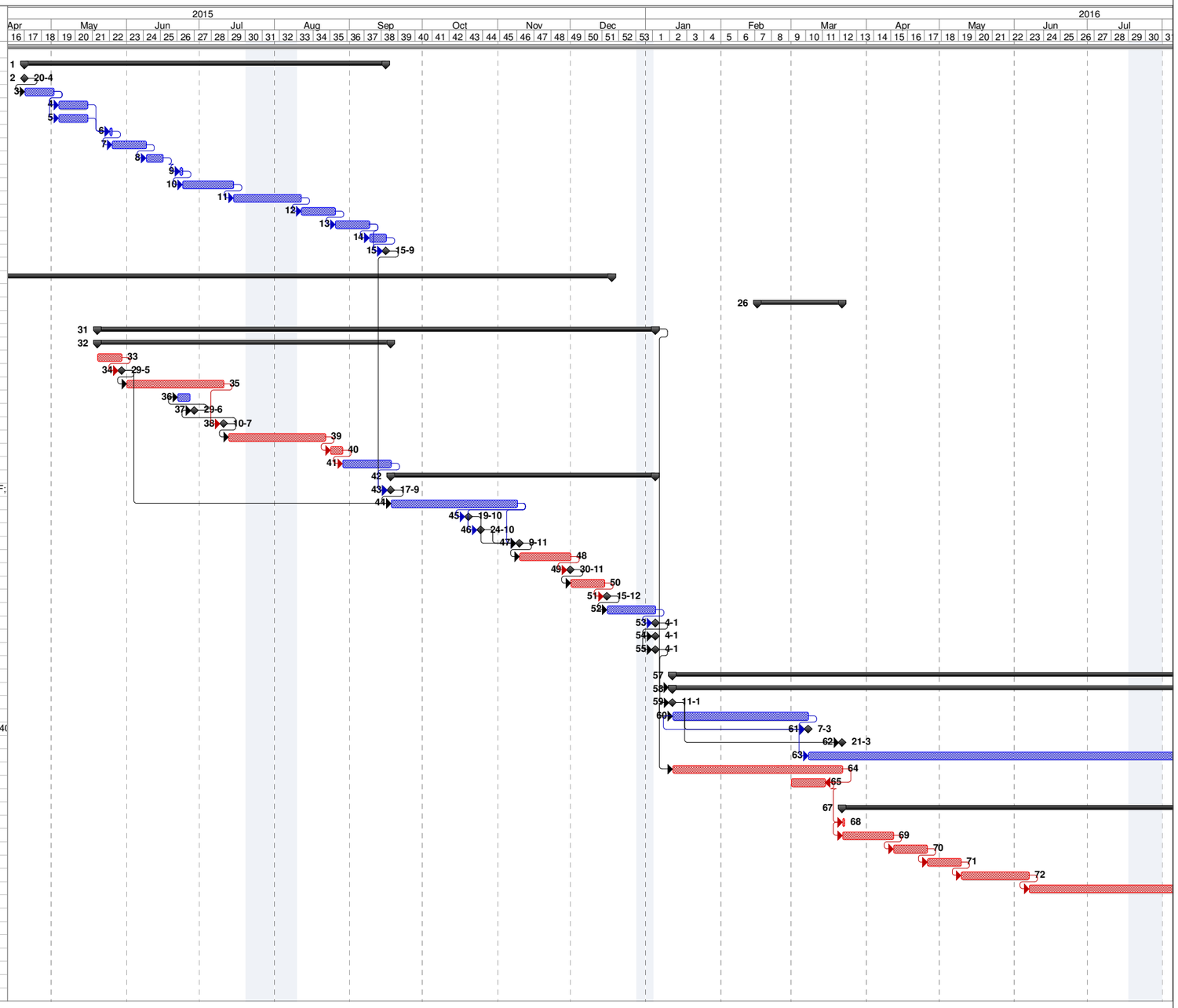
ID	Task Name	Duration	Start	Finish	Predecessors
0	**Gemaal Parklaan**	**157 wks**	**Fri 27-2-15**	**Mon 11-6-18**	
1	**Opstellen Contractdocumenten**	**18,4 wks**	**Mon 20-4-15**	**Tue 15-9-15**	
2	Start opdracht	0 wks	Mon 20-4-15	Mon 20-4-15	
3	Vaststellen PvA	2 wks	Mon 20-4-15	Fri 1-5-15	2
4	Hydraulische check	2 wks	Mon 4-5-15	Fri 15-5-15	3
5	Verzamelen eisen uit DO en SOR	2 wks	Mon 4-5-15	Fri 15-5-15	3
6	1e SE sessie met RL en GH	1 day	Mon 25-5-15	Mon 25-5-15	5FS+1 wk;4FS+1 wk
7	uitwerken resulaten in 1e versie PvE	2 wks	Tue 26-5-15	Mon 8-6-15	6
8	opstellen concept vraagspecificatie	1 wk	Tue 9-6-15	Mon 15-6-15	7
9	2e UAVcg sessie met RL en GH	1 day	Tue 23-6-15	Tue 23-6-15	8FS+1 wk
10	opstellen concept basis overeenkomst	3 wks	Wed 24-6-15	Tue 14-7-15	9
11	opstellen selectie leidraad	1 wk	Wed 15-7-15	Tue 11-8-15	10
12	beoordelen concept contract documenten (door GH en RL)	2 wks	Wed 12-8-15	Tue 25-8-15	11
13	verwerken commentaar	2 wks	Wed 26-8-15	Tue 8-9-15	12
14	update SSK raming	1 wk	Wed 9-9-15	Tue 15-9-15	13
15	aanbestedingsdocumenten gereed	0 wks	Tue 15-9-15	Tue 15-9-15	13;14
16					
17	**3_Vergunningen**	**39 wks**	**Fri 27-2-15**	**Thu 17-12-15**	
25					
26	**4_Voorbereidende werkzaamheden (fase 0)**	**5 wks**	**Tue 16-2-16**	**Mon 21-3-16**	
30					
31	**6_Aanbesteding en gunning**	**28,4 wks**	**Wed 20-5-15**	**Mon 4-1-16**	
32	**Selectie procedure**	**14,4 wks**	**Wed 20-5-15**	**Thu 17-9-15**	
33	Opstellen bekendmaking selectie procedure	8 days	Wed 20-5-15	Fri 29-5-15	
34	Publicatie bekendmaking selectie procudure	0 wks	Fri 29-5-15	Fri 29-5-15	33
35	Aanmeldingstijd voor gegadigden????	6 wks	Mon 1-6-15	Fri 10-7-15	34
36	Verzamelen vragen gegadigden	1 wk	Mon 22-6-15	Fri 26-6-15	37FS-1 wk
37	Publicatie Nota	0 wks	Mon 29-6-15	Mon 29-6-15	38FS-2 wks
38	Ontvangen prekwalificaties	0 wks	Fri 10-7-15	Fri 10-7-15	35
39	Beoordelen prekwalifcaties	3 wks	Mon 13-7-15	Fri 21-8-15	38
40	Vaststellen selectie en bekendmaking	1 wk	Mon 24-8-15	Fri 28-8-15	39
41	Bezwaarperiode???	20 edays	Fri 28-8-15	Thu 17-9-15	40
42	**Aanbesteding**	**14 wks**	**Thu 17-9-15**	**Mon 4-1-16**	
43	Versturen vraagspecificaties aan geselecteerde aannemers	0 wks	Thu 17-9-15	Thu 17-9-15	19FF;20FF;21FF;23FF;
44	Rekenperiode (52kaldg, -7 bij el.verz., -5 bij el.beschikb.doc.)	52 edays	Thu 17-9-15	Sun 8-11-15	34FS+1 day;43
45	Inlichtingen (+/- 10 kldgn. Voor einde termijn)	0 wks	Mon 19-10-15	Mon 19-10-15	44FS-20 edays
46	Nota van Inlichtingen (Min. 6 kldgn. Voor einde termijn)	0 wks	Sat 24-10-15	Sat 24-10-15	44FS-15 edays
47	Aanbesteding	0 days	Mon 9-11-15	Mon 9-11-15	44FS+1 day;45;46
48	Beoordelen inschrijvingen en opstellen gunning	15 days	Tue 10-11-15	Mon 30-11-15	47
49	Gunningsadvies	0 wks	Mon 30-11-15	Mon 30-11-15	48
50	Besluitvorming door opdrachtgever	10 days	Tue 1-12-15	Mon 14-12-15	49
51	Bekendmaking uitslag aan inschrijvers	0 wks	Tue 15-12-15	Tue 15-12-15	50FS+1 day
52	Wachttijd ingevolge 3.30 ARW	20 edays	Tue 15-12-15	Mon 4-1-16	51
53	Opdrachtverstrekking (indien geen procedure is opgestart)	0 wks	Mon 4-1-16	Mon 4-1-16	52
54	Opstellen proces-verbaal	0 days	Mon 4-1-16	Mon 4-1-16	53
55	Aankondiging gegunde opdracht	0 wks	Mon 4-1-16	Mon 4-1-16	54SS
56					
57	**7_Uitvoering gemaal Parklaan**	**116 wks**	**Mon 11-1-16**	**Mon 11-6-18**	
58	**Voorbereiding uitvoering**	**38 wks**	**Mon 11-1-16**	**Mon 24-10-16**	**31**
59	Start werk	0 wks	Mon 11-1-16	Mon 11-1-16	55FS+5 days
60	Engineering W + E	8 wks	Tue 12-1-16	Mon 7-3-16	59SS
61	Goedgekeurde opstellings en sparingstekeningen (8wk na start)	0 wks	Mon 7-3-16	Mon 7-3-16	60SS+35 days;59FS+4(
62	Goedgekeurde elektrotechnische schema's (10wk na start)	0 wks	Mon 21-3-16	Mon 21-3-16	59FS+50 days
63	Inkoop en fabricage	30 wks	Tue 8-3-16	Mon 24-10-16	60
64	Werkvoorbereiding Civiel	10 wks	Tue 12-1-16	Mon 21-3-16	59SS
65	Inrichten bouwterrein	2 wks	Tue 1-3-16	Mon 14-3-16	64FF-1 wk;29
66					
67	**Fase 1**	**21 wks**	**Tue 22-3-16**	**Mon 5-9-16**	
68	Aansluiten vijzelgemaal op nieuwe trafo	0,2 wks	Tue 22-3-16	Tue 22-3-16	28;65FS+1 wk
69	Sloop gedeelte vijzelgemaal	3 wks	Tue 22-3-16	Mon 11-4-16	68SS
70	Aanbrengen van damwand VW kelder 1	2 wks	Tue 12-4-16	Mon 25-4-16	69
71	Ontgraving en stempellingen	2 wks	Tue 26-4-16	Mon 9-5-16	70
72	Onderwaterbeton en uitharden	4 wks	Tue 10-5-16	Mon 6-6-16	71
73	Betonwerk	9 wks	Tue 7-6-16	Mon 29-8-16	72
74	Testen waterdichtheid	1 wk	Tue 30-8-16	Mon 5-9-16	73
75					
76	**Fase 2**	**11 wks**	**Tue 6-9-16**	**Mon 21-11-16**	
84					
85	**Fase 3**	**7 wks**	**Mon 21-11-16**	**Mon 23-1-17**	
92					
93	**Fase 4**	**67 wks**	**Tue 24-1-17**	**Mon 11-6-18**	
133