



VOORGEVEL

LINKERGEVEL



ACHTERGEVEL

RECHTERGEVEL

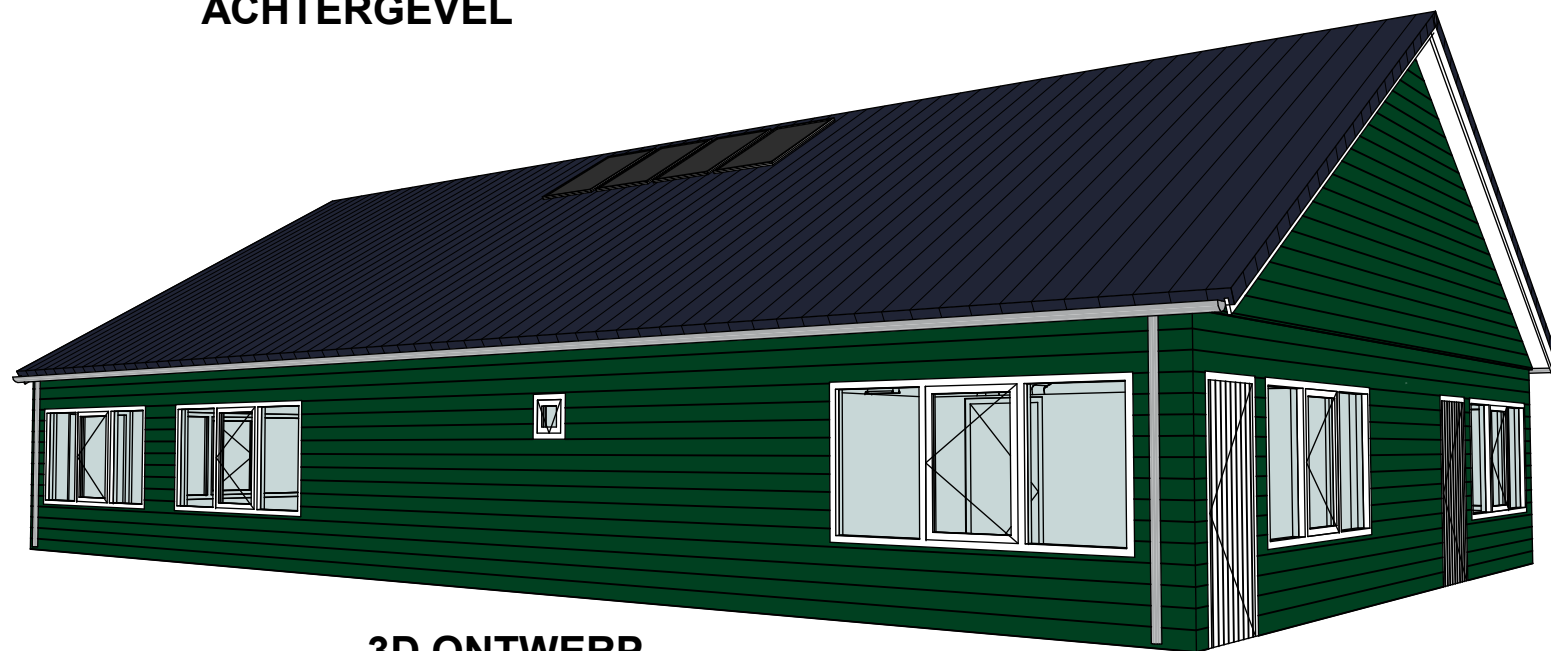

3D ONTWERP

© Blommers Bouwsystemen B.V. Alle maten in mm

BOUWTEKENING NIEUW TE BOUWEN CLUBHUIS

BOUWLOCATIE: Melkerijpad 10 HAARLEM	UITVOERING: Houtbouw dubbelwandig	BOUWPLAN: Clubhuis
Tekening nummer: V/170121-1/1	DATUM: 19-11-2018	STATUS: Bouwtekening
BLAD: 1 van 6	SCHAAL: 1 : 100	GETEKEND: BB
WIJZIGINGEN: 11-11-2019 Gevelbekleding groen 20-11-2019 Extra raam + PV panelen 27-11-2019 Diversen wijzigingen	 BLOMMERS Bouwsystemen B.V.	OPDRACHTGEVER: St. Scouting Menno Simonsz t.a.v. Mevr. M. Geldhof Melkerijpad 10 2024 CR HAARLEM

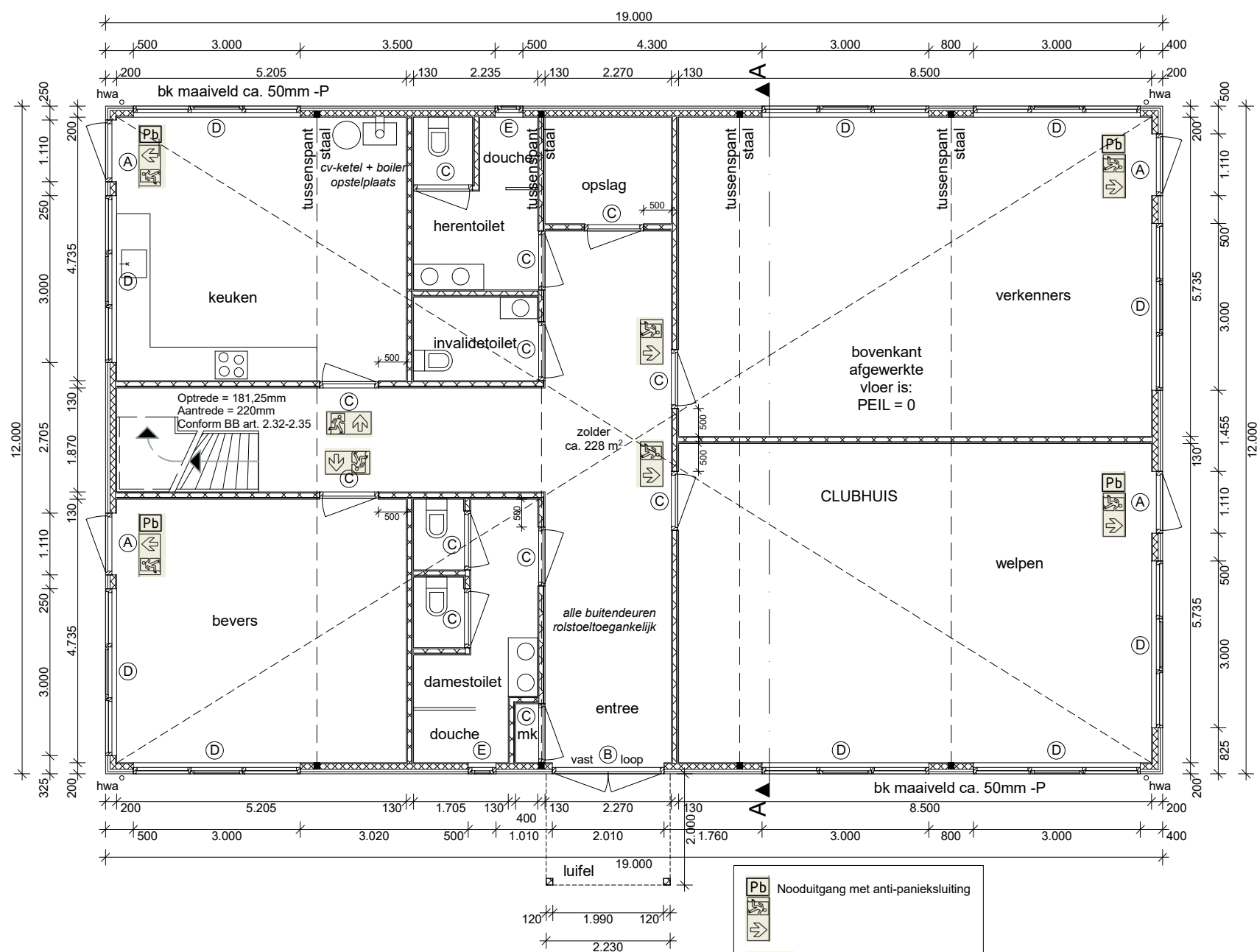

- A = WBP deur, 40mm Okoume, ca. 1000x2150mm, met verticale profilering, in een hardhouten kozijn, voorzien van hang- en sluitwerk, incl. cilinderslot. Deur voorzien van meerpuntssluiting.
 B = WBP deur, 40mm Okoume, ca. 1900x2150mm, met verticale profilering, in een hardhouten kozijn, voorzien van hang- en sluitwerk, incl. cilinderslot met een gelijksluitende cilinder. Deur voorzien van meerpuntssluiting.
 C = WBP-deur (binnendeuren), 40mm Okoume, ca. 950x2150mm, in een hardhouten kozijn voorzien van hang- en sluitwerk, incl. cilinderslot.
 D = Hardhouten raamkozijn, ca. 3000x1500mm, met een 2 middenstijlen en 1 draairaam, incl. hardhouten glaslaten, voorzien van hang- en sluitwerk. Raamkozijnen voorzien van politiekeur hang- en sluitwerk.
 E = Hardhouten raamkozijn, ca. 500x500mm, met uitzetraam, incl. hardhouten glaslaten, voorzien van hang- en sluitwerk.

- Deuren en ramen 2x fabrieksmatig behandeld met witte grondverf RAL 1013
- Deuren en ramen voorzien van HR++ isolatieglas
- Alle deuren rolstoeltoegankelijk
- Vaste ramen voorzien van Ducoton-raamventilatie, aluminium-kleur

PLATTEGROND begane grond

RENVOOI

- Alle maten in millimeters
- Alle maten en aantallen in het werk te controleren
- Alle beton,- hout- en staalconstructies volgens tekening en berekening constructeur
- Daar waar merknamen staan, lees: of gelijkwaardig
- Houten trap conform bouwbesluit
- Balustrade en leuning conform bouwbesluit
- CV en MV systeem conform EPC berekening
- Isolatie conform EPC berekening
- Elektrische installatie volgens NEN 1010:2005
- Waterinstallatie uitvoeren volgens NEN 1006
- Hoogteverschil entredeur max. 20mm
- Voorzieningen opgenomen voor het weren van ongedierte

© Blommers Bouwsystemen B.V. Alle maten in mm

BOUWTEKENING NIEUW TE BOUWEN CLUBHUIS

BOUWLOCATIE: Melkerijpad 10 HAARLEM	UITVOERING: Houtbouw dubbelwandig	BOUWPLAN: Clubhuis
Tekening nummer: V/170121-1/1	DATUM: 19-11-2018	STATUS: Bouwtekening
BLAD: 2 van 6	SCHAAL: 1 : 100	GETEKEND: BB
WIJZIGINGEN: 15-04-2019 Positie binnendeuren gew. 25-08-2019 Vluchtroute toegevoegd 11-11-2019 Gevelbekleding groen 20-11-2019 Extra raam + PV panelen 27-11-2019 Diversen wijzigingen	 BLOMMERS Bouwsystemen B.V.	OPDRACHTGEVER: St. Scouting Menno Simonsz t.a.v. Mevr. M. Geldhof Melkerijpad 10 2024 CR HAARLEM

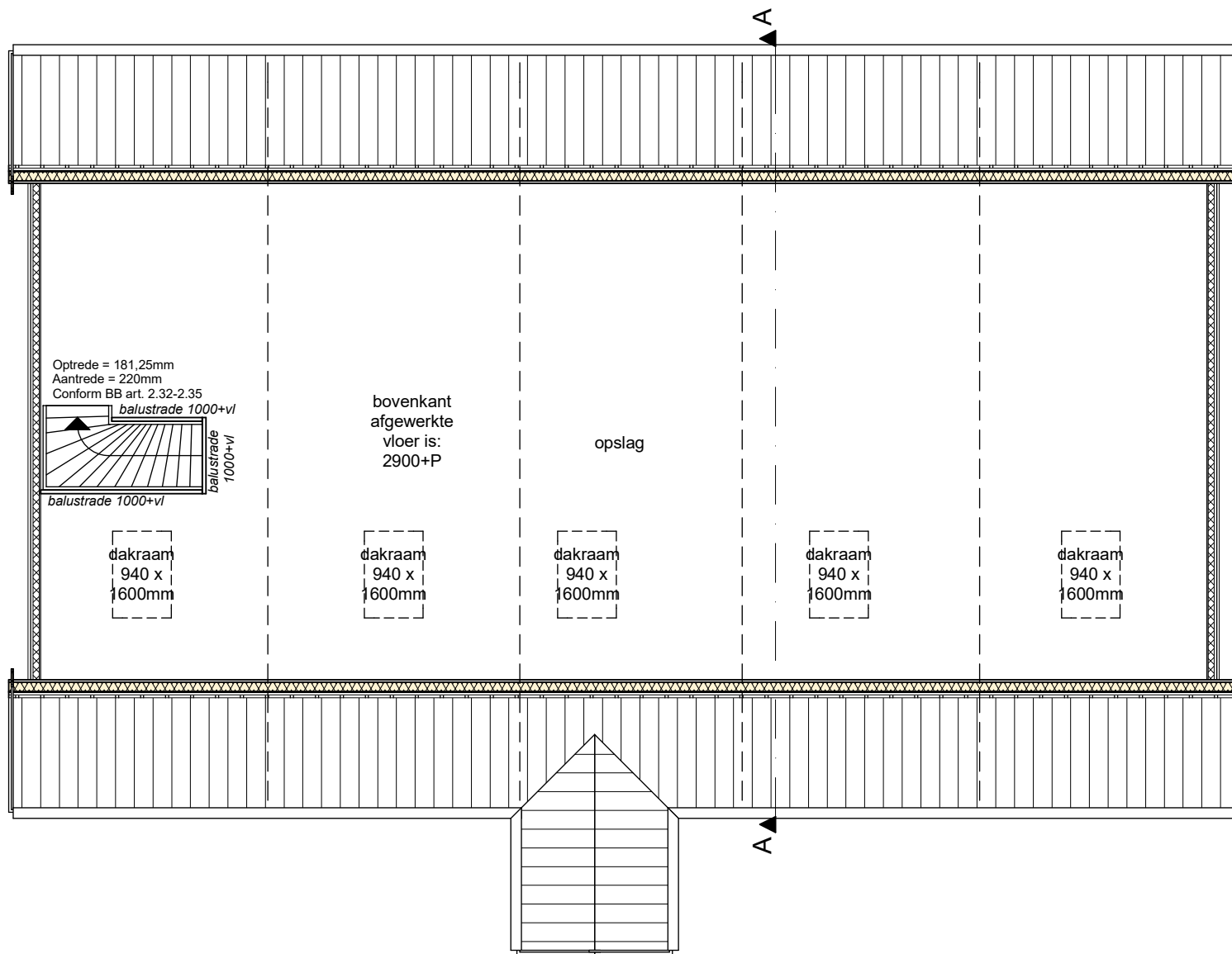

PLATTEGROND eerste verdieping

© Blommers Bouwsystemen B.V. Alle maten in mm

BOUWTEKENING NIEUW TE BOUWEN CLUBHUIS		
BOUWLOCATIE: Melkerijpad 10 HAARLEM	UITVOERING: Houtbouw dubbelwandig	BOUWPLAN: Clubhuis
Tekening nummer: V/170121-1/1	DATUM: 19-11-2018	STATUS: Bouwtekening
BLAD: 3 van 6	SCHAAL: 1 : 100	GETEKEND: BB
WIJZIGINGEN: 11-11-2019 Gevelbekleding groen 20-11-2019 Extra raam + PV panelen 27-11-2019 Diversen wijzigingen	 BLOMMERS Bouwsystemen B.V.	OPDRACHTGEVER: St. Scouting Menno Simonsz t.a.v. Mevr. M. Geldhof Melkerijpad 10 2024 CR HAARLEM