

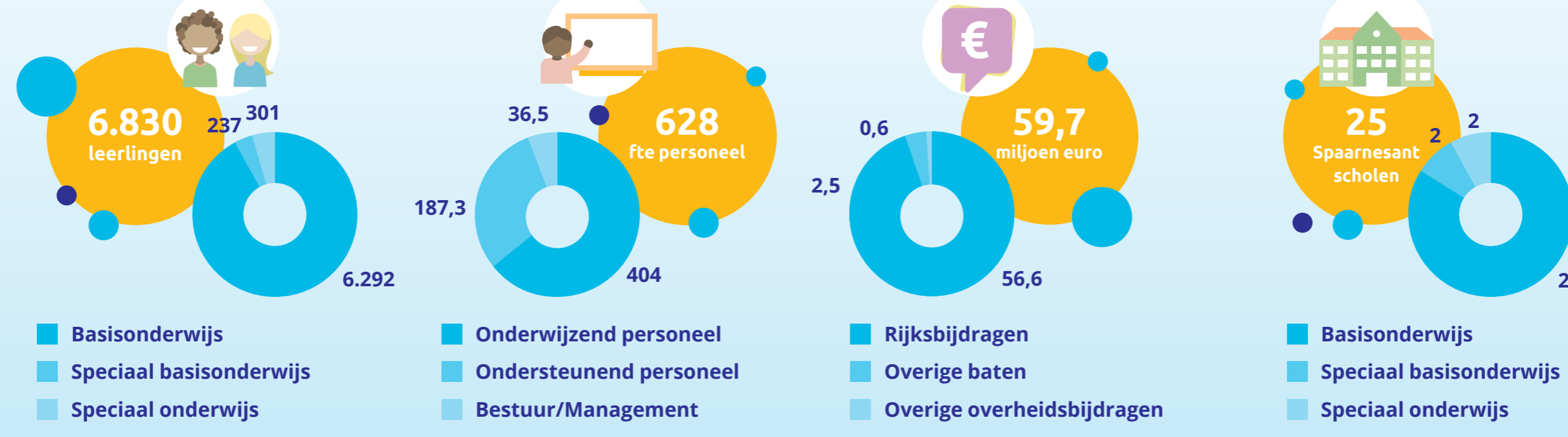

Spaarnesant Jaarverslag in beeld

2021

Spaarnesant in cijfers



Leerlingengroei

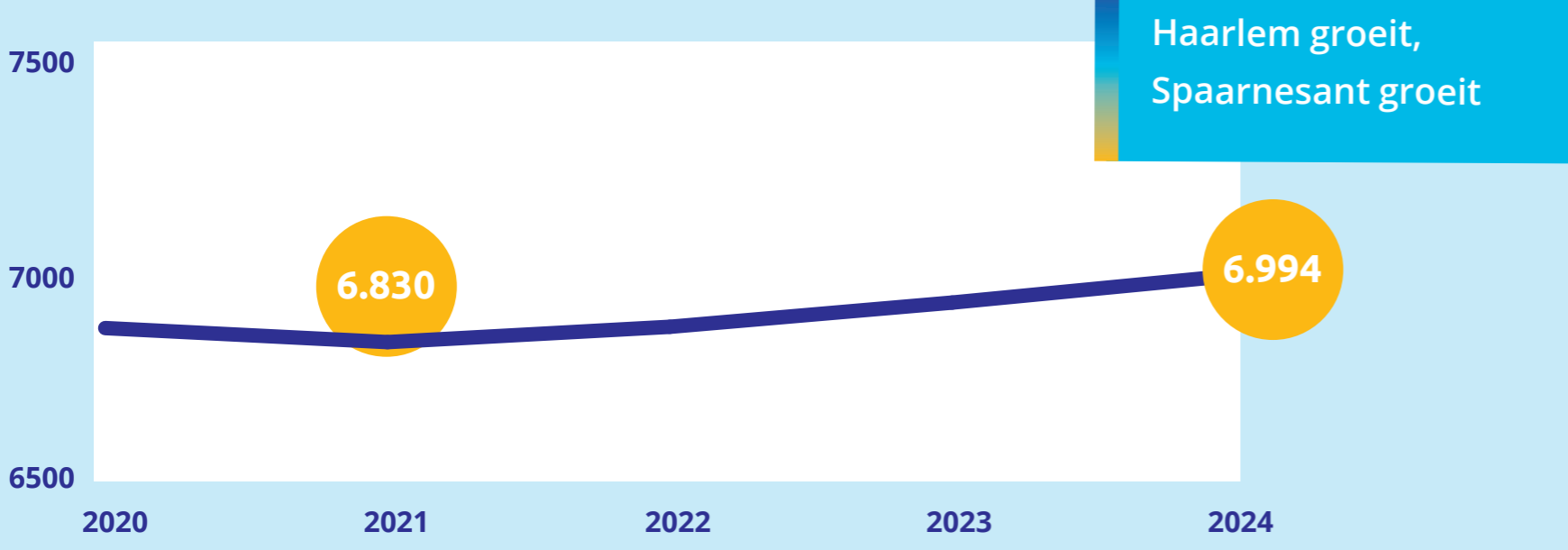

Thema's

De grote strategische uitdagingen

Lees de hele verhalen op de website!

"Een leerkracht kan zichzelf niet in tweeën splitsen"

"Wat innovatie betreft loopt Spaarnesant voorop op het gebied van onderhoud en renovatie"

"De coronamaatregelen maakten het speciaal onderwijs bijzonder ingewikkeld"

"De integratie zorgt voor een saamhorigheid waar wij heel blij van worden"

"De thuissituatie van leerlingen vraagt soms meer dan alleen onderwijs"

"Onderwijs organiseren vanuit leerdoelen en leerlijnen"

"Kinderen mediawijs en digitaal geletterd"



Nationaal Programma Onderwijs

Blijven binnen eigen plancyclus en kaders

Aansluiten op bestaand beleid schoolplannen

Versterken wat we al doen

Volgen eigen verantwoordelijkheden

- Anders organiseren → Behoud van kwaliteit, minder kwetsbaar voor personeelstekort
- Binden en boeien → Behouden en bijscholen van eigen personeel
- Samen opleiden en professionaliseren → Deelname regionale opleidingsschool ter bevordering van tinstroom
- Formatief beoordelen van leerlingen → Het volgen van leerlingen verbeteren voor individuele ontwikkeling

Volgen eigen governance

Blijven verduurzamen

Volgen eigen rolverdeling

Nieuw Kompas

Onderwijs & Kwaliteit

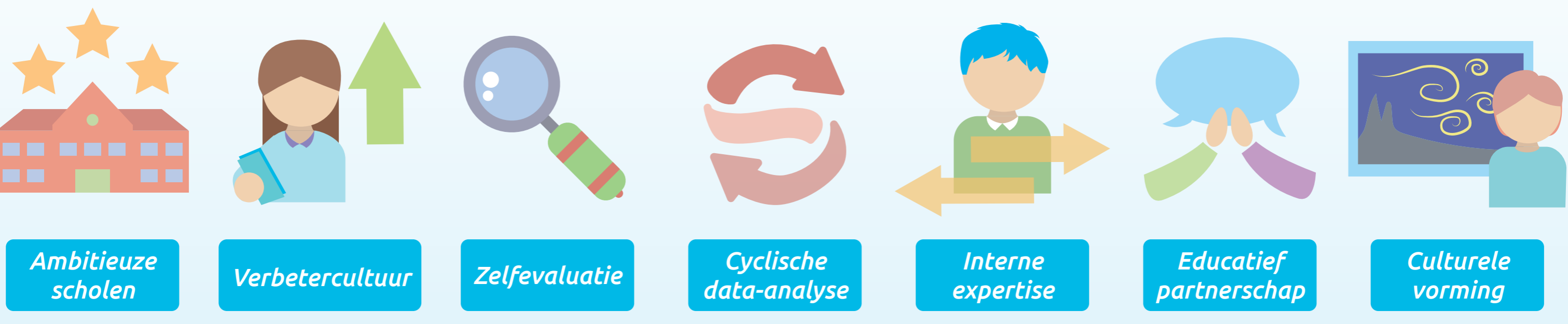

Mensen

- "Wij zijn Spaarnesant"
- Medewerkers van Spaarnesant zijn ontwikkelingsgericht, flexibel, evenwichtig, communicatief en cooperatief
- Leidinggevenden kennen hun teamkwaliteit
- Leerkrachten stemmen hun onderwijs samen met leerlingen en ouders af op de onderwijsbehoefte van de leerling

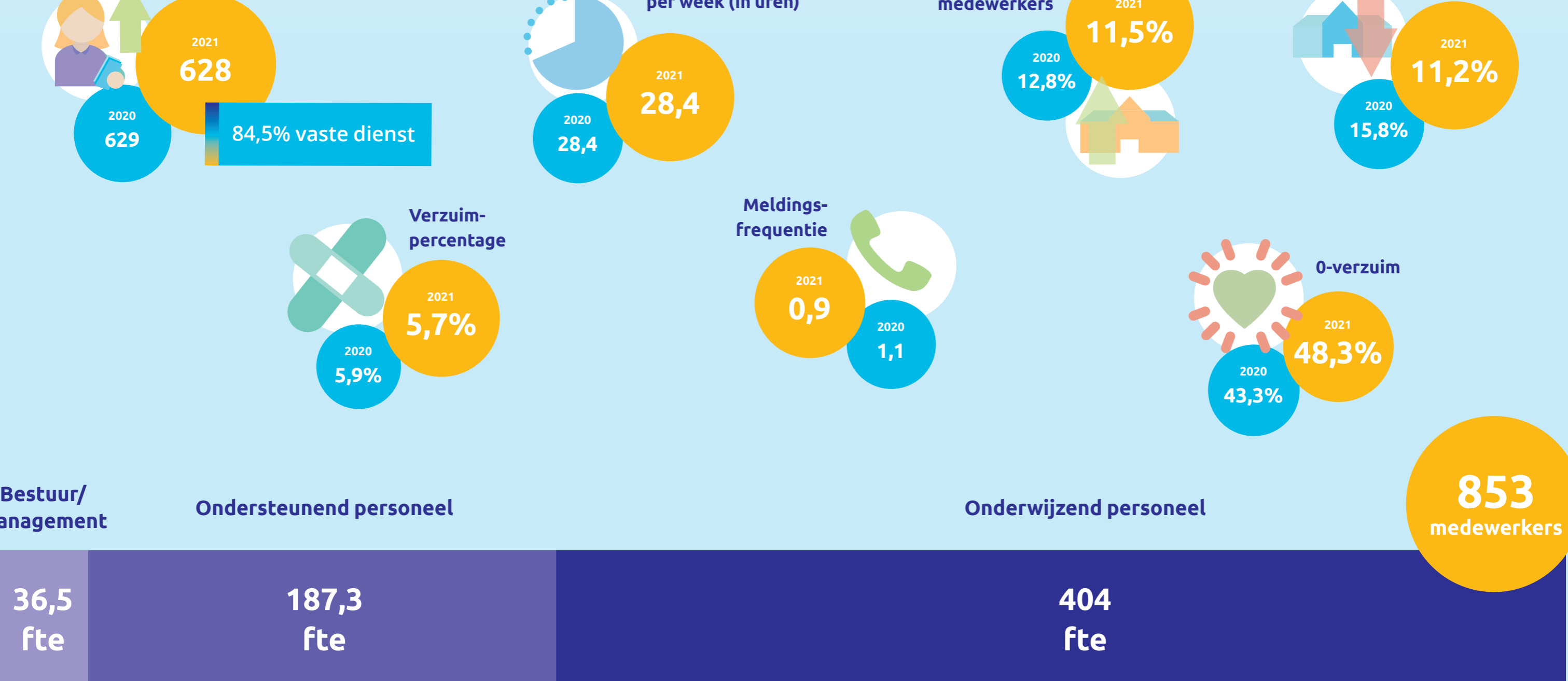

Partners



Onderwijs en innovatie

- Extra impuls digitalisering
- Samenwerking meerdere besturen IKC ZK
- Paramedische zorg De Parel via Reade

De banenmarkt was digitaal alsnog een groot succes!

Middelen

- Huisvestingsplan 2021-2025
- Gedragregels afstandsonderwijs
- Digitalisering dossiers en administratie via InSite
- De Cruquisschool is opgeleverd
- Aanbestedingen 2021 op tijd voorbereid en/of afgerond

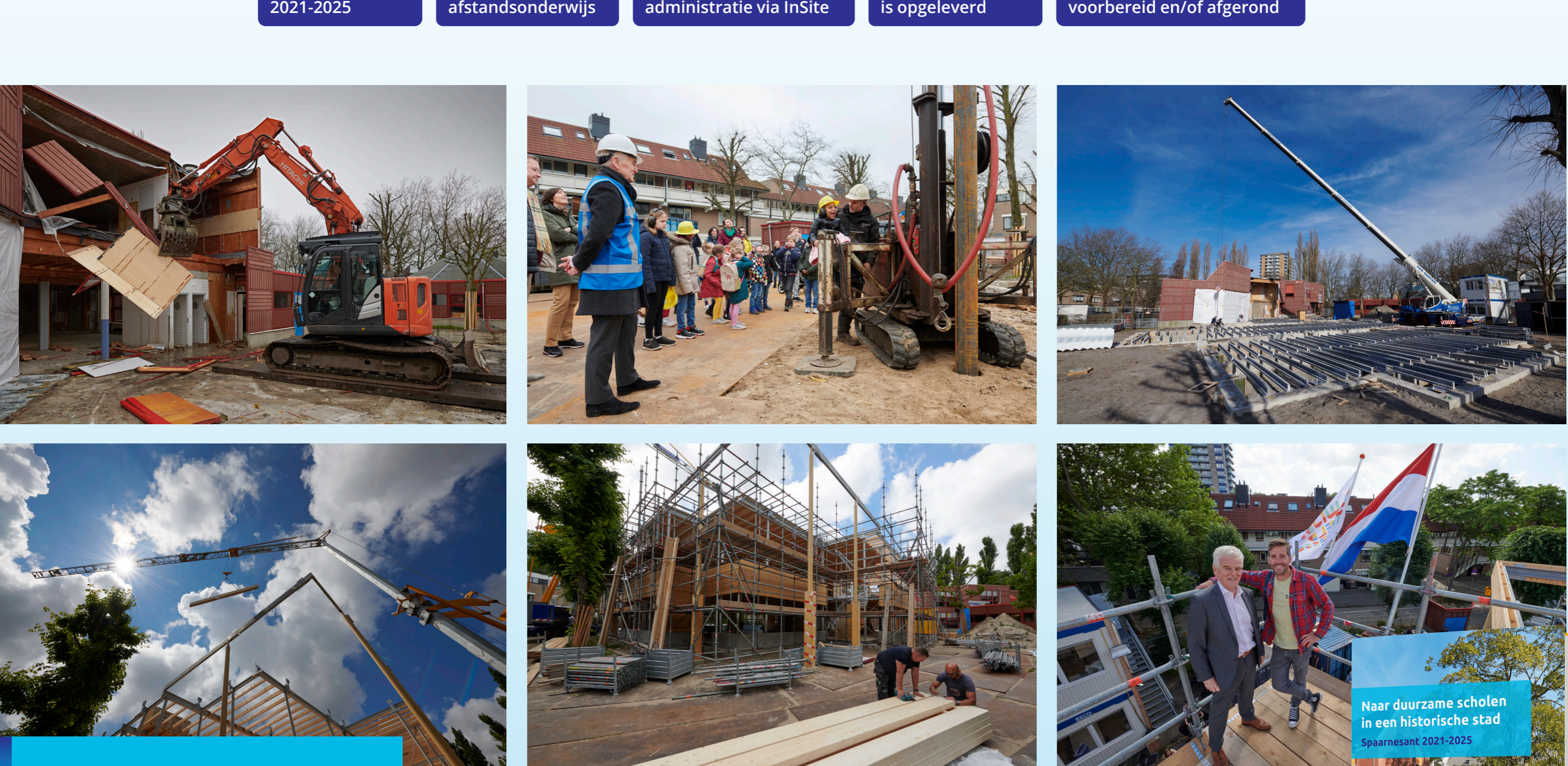

Financiën

Baten, lasten, activa en passiva in mln. euro's

- Accountant: "Spaarnesant is in control"
- Hoogte reserve is passend bij risico's en bedrijfsvoering

Baten	Lasten	Activa	Passiva
Rijksbijdragen: 56,6	Personeel: 45,6	Materiële vaste activa: 8,4	Eigen vermogen: 14,3
Overige overheidsbijdragen: 0,6	Afschrijvingen: 1,5	Liquide middelen: 11,7	Voorzieningen: 1,6
Overige baten: 2,5	Huisvesting: 4,7	Totaal: 23,8	Kortlopende schulden: 7,9
Totaal: 59,7	Overig: 3,8		Totaal: 23,8
	Totaal: 55,6		
	Resultaat: 4,2		

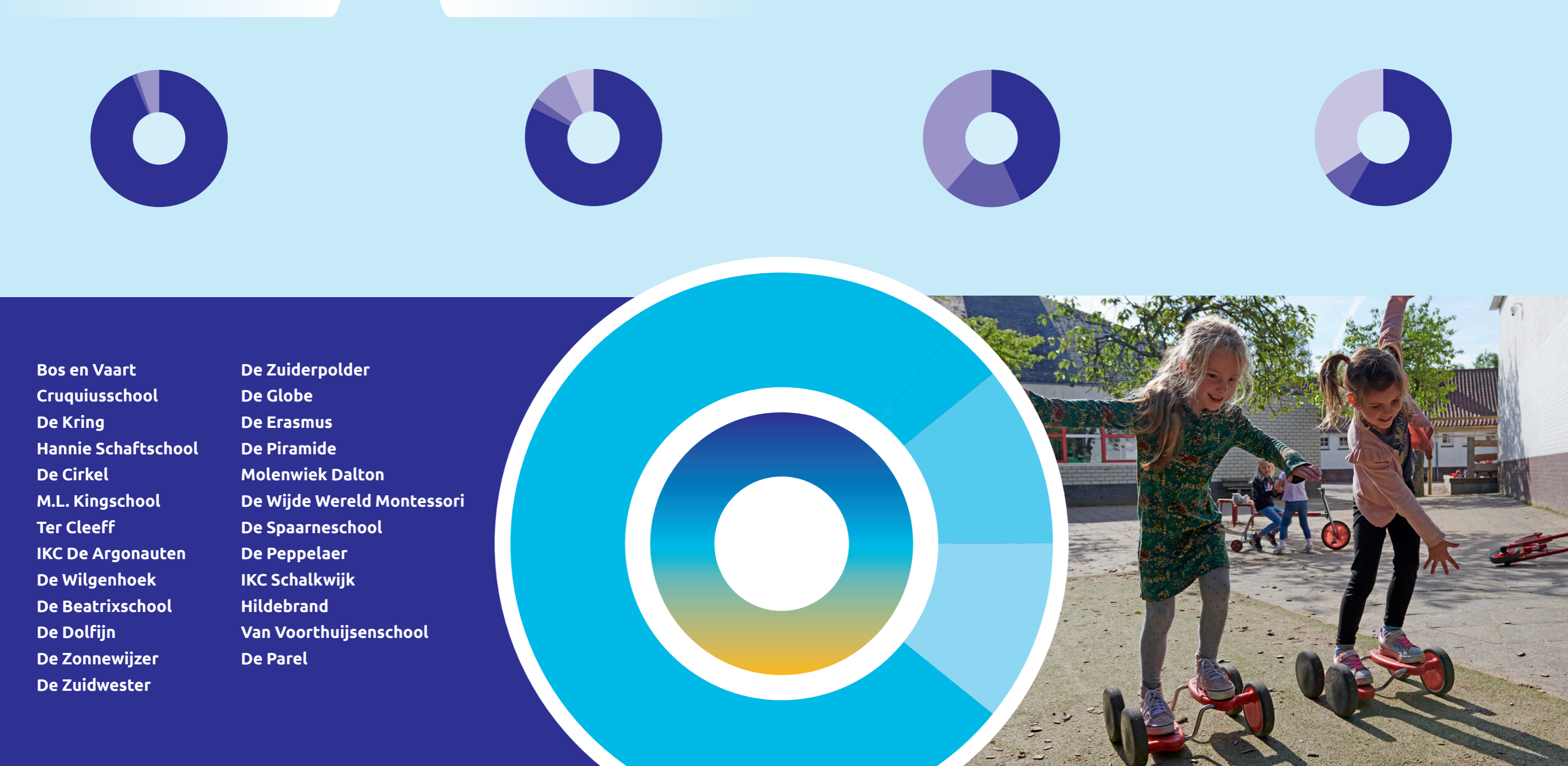

- Bos en Vaart Cruquisschool
- De Kring
- Hannie Schaafsma
- De Cirkel
- M.L. Kingschool
- Ter Cleeff
- IKC De Argonauten
- De Wilgenhoek
- De Beatrixschool
- De Dolfin
- De Zonnwijzer
- De Zuidwester
- De Zuiderpolder
- De Globe
- De Erasmus
- De Piramide
- Molenwiek Dalton
- De Wijde Wereld Montessori
- De Spaarneschool
- De Peppelaer
- IKC Schalkwijk
- Hildebrand
- Van Voorthuijenschool
- De Parel

Colofon & Disclaimer

©2022 Stichting Spaarnesant
Auteursrechten voorbehouden
Aan de totstandkoming van deze uitgave is de uiterste zorg besteed.

