D66

D66-raadsfractie Haarlem

Paul Marselje
Denys van Hullelaan 30, NL-2015 GN Haarlem
+31 (0)23 - 524 10 28; +31 (0)6 - 10 66 73 84
paul@marselje.nl

GEMEENTE HAARLEM
Zaak nr.: 2012/329439
Doc. nr.:
Afd.: W2/DBT
Kopie:
Reg. datum: 20 AUG 2012
Afdoen. datum:
Ontv. bew.
Behandelaar:
Paraaf afgedaan

Haarlem, 19 augustus 2012
Bijlage: foto's

'MEER AANDACHT VOOR STRAATLANTAARNS IN HISTORISCH SPAARNDAM'

Beste Griffie,

In kader van artikel 38 stel ik de volgende raadsvragen:

In het oude Spaarndam, één van de drie dorpen die niet voor niets als eerste beschermd dorpsgezicht werden aangewezen, staan stijlvolle, passende straatlantaarns. Maar de staat waarin zij verkeren is ergerniswekkend. Niet alleen zijn de lantaarnglazen extreem vies, maar er zitten ook op de lantaarnglazen grote, foeilelijke (soms scheef geplakte) stickers met grote nummers. Daarnaast is er hier en daar sprake van treurlantaarns, die scheef op hun paal hangen (zoals naast de Oude kerk aan de Kerklaan).

Om die reden de volgende vragen:

1. Zijn er afspraken met Spaarnelanden over het reinigen van de lantaarns en het herstellen van schade?
2. Zo ja, welke?
3. Zo ja, hoe en hoe vaak wordt het nakomen van die afspraken door de gemeente gecontroleerd?
4. Vindt u met D66 dat de grote stickers op de lantaarns in dit beschermde dorpsgezicht een ongelofelijke aanfluiting zijn?
5. Welke maatregelen denkt u te nemen om de wijze van nummering te wijzigen naar een esthetisch wel verantwoorde aanduiding?
6. Welke maatregelen denkt u te nemen om tot het reinigen van de lantaarns te (doen) komen?
7. Welke maatregelen denkt u te nemen om tot herstel van schade aan de lantaarns te (doen) komen?
8. Op welke korte termijn denkt u dit alles uit te (doen) voeren?

Met vriendelijke groet,
Paul Marselje

04-773

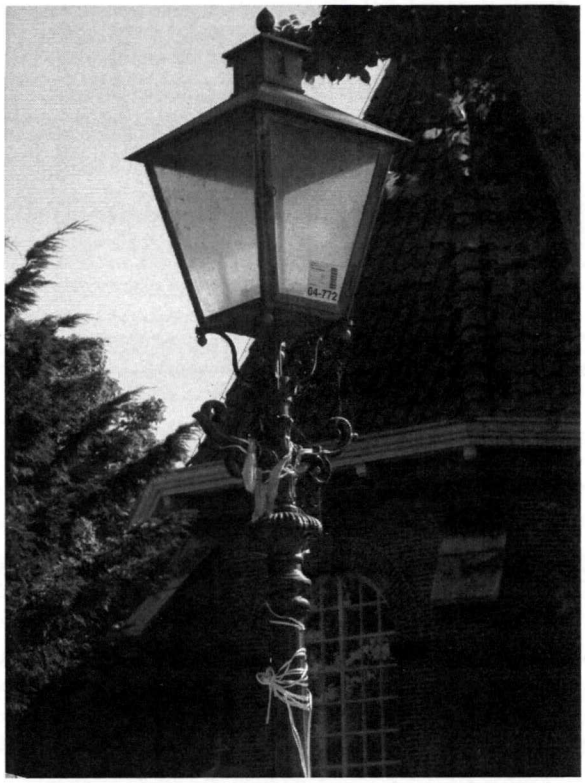
04-772

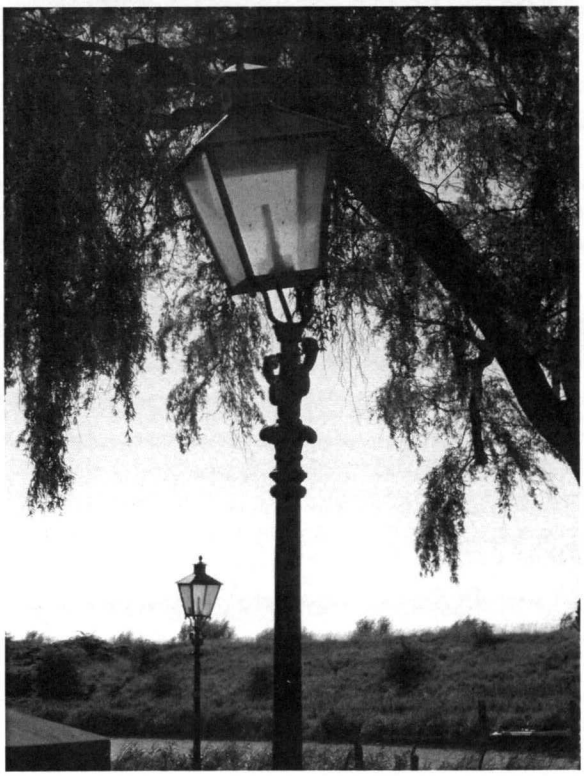

04-763

2
04-743

04-772
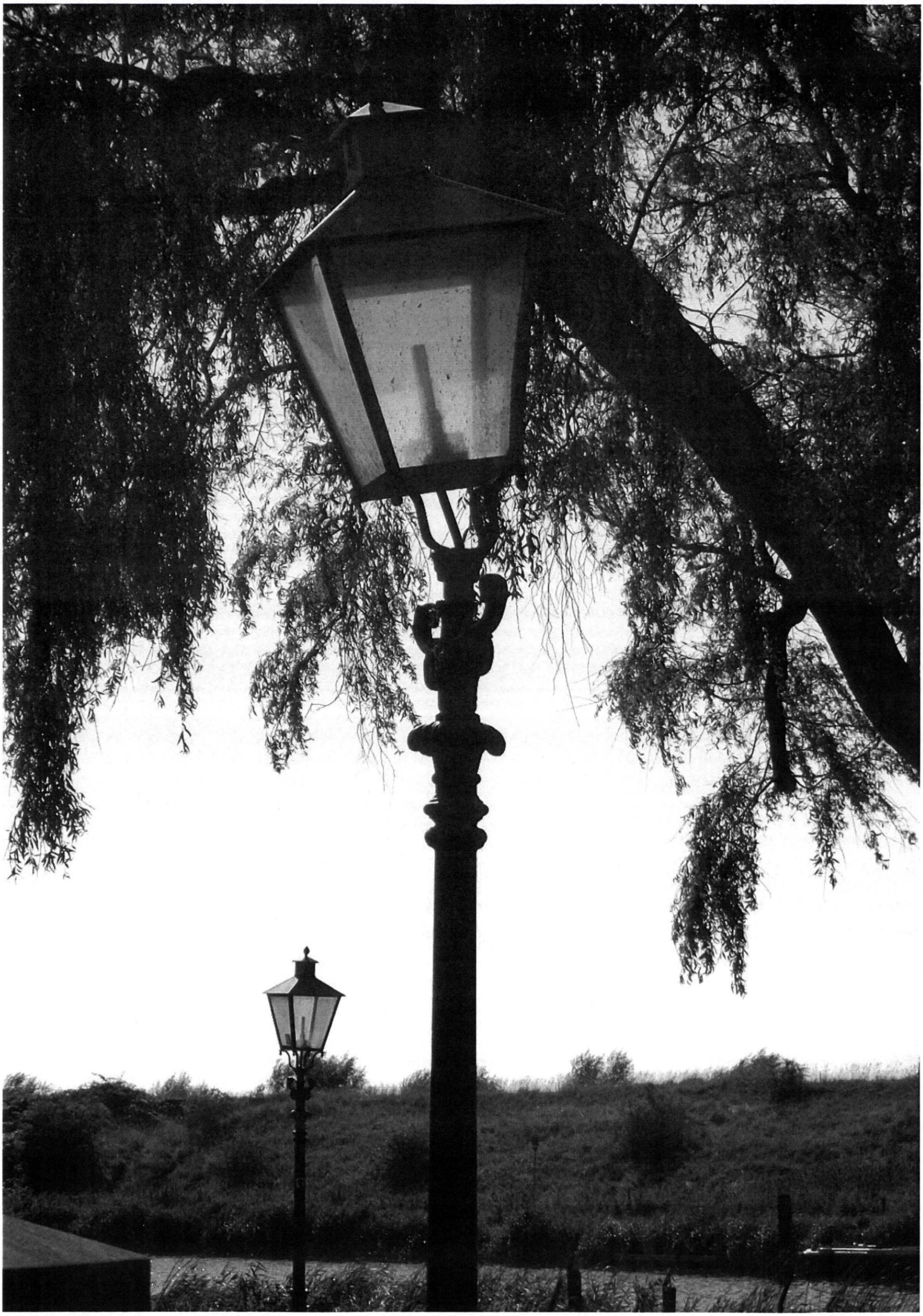
04-773