

Kleuren en materialen
 bestaand metselwerk: gekeimd licht grijs
 nieuw metselwerk: gestuct licht grijs
 nieuwe plint 150mm + mv: zwart gekeimd
 kozijnen: staal RAL 7016
 staalluifel: RAL 7016
 gezette platen: aluminium RAL 7016
 beglazing HR++ met zwarte spacers
 boeideel: hout licht grijs

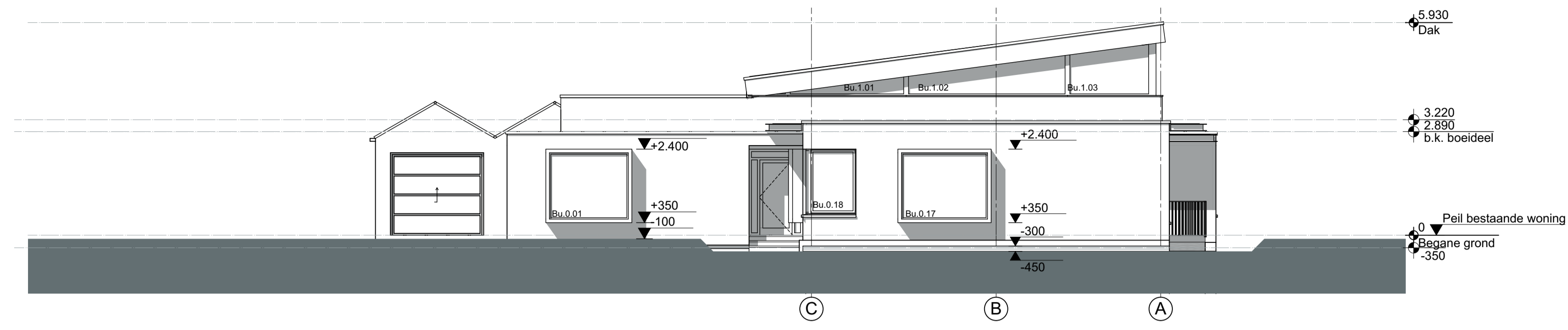

Noordgevel

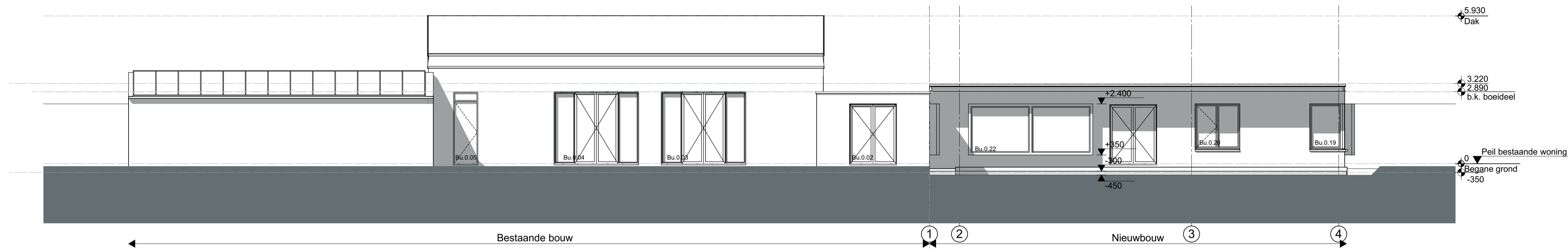

Oostgevel

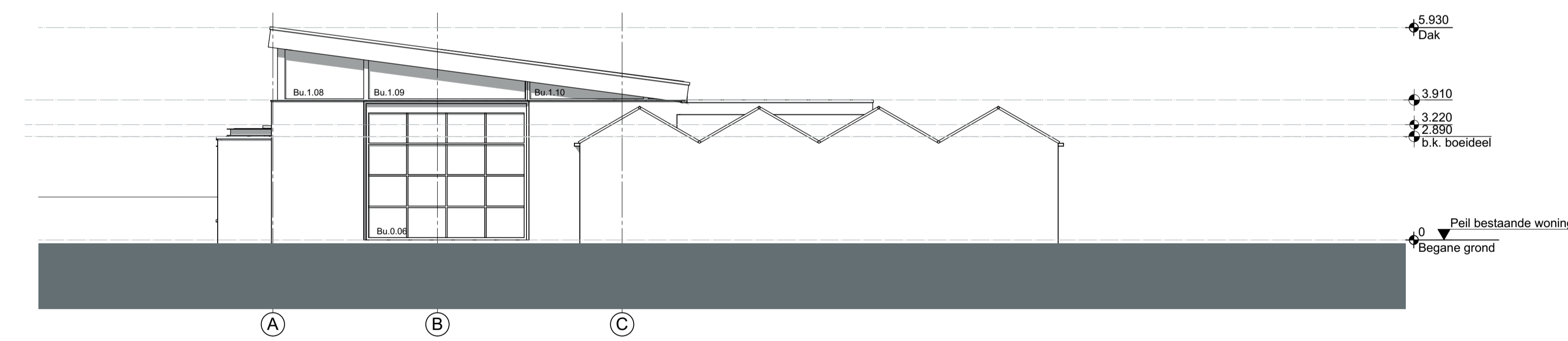

Zuidgevel

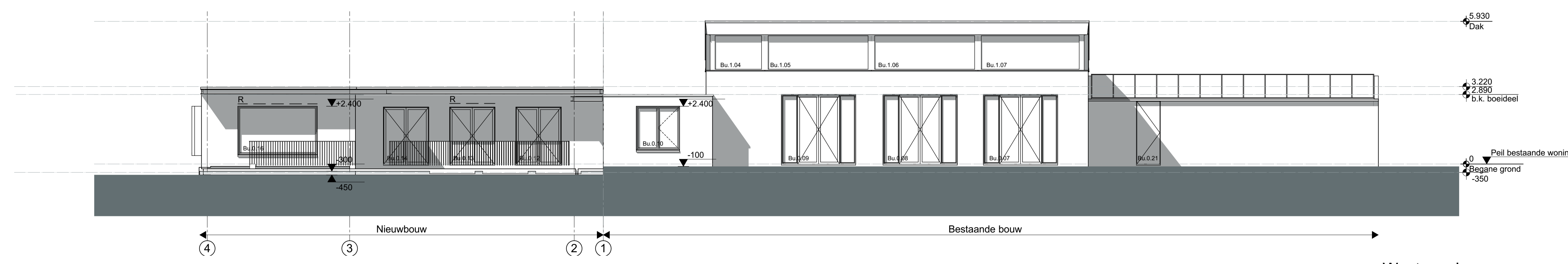

Westgevel

Uitgangspunten:
 Uitgangspunt 1: Inhoud gerekend vanaf peil bestaande woning
 Uitgangspunt 2: Conform bestemmingsplan artikel 16
 16.2.1 Gebouwen
 Lid c. per bouwvlak mag één woning worden gebouwd met een maximale inhoud van 400 m³

2018-1495 *tekeningnr.* BA.21.11

Gevelaanzichten nieuwe toestand
 Noord, Oost, Zuid & West gevel

formaat: A1
schaal: 1:100
datum: 12-11-2018 / Y1
wijziging: 08-12-2018 / van Opzeeland

Verbouwing
 Vlaamseweg 4-6 Haarlem
opdrachtgever:
Marco Draijer

HeikoHulsker architecten

Projectteam:
 Heiko Hulsker, Birthe van Opzeeland, Halina Wicher, René Klein Goldewijk, Wan King Yi

Schotersingel 8, 2021 GE Haarlem
 tel+ 31235264476
 info@hulskerarchitecten.nl www.hulskerarchitecten.nl

PlanSud architectes
 2203 Chemin de St Claude 06600 Antibes www.plansud.com